Aktuella information för den: 24-11-2026 15:24

Länken till produkten: https://cncworld.se/xtool-fast-engrave-polyestersilar-200-mesh-290-406-mm-4-st-p-793.html



xTool Fast-Engrave – polyesterdukar för screentryck, 200 mesh, 290 × 406 mm, 4 st.

Bruttopris	**499.00 kr**
Nettopris	**399.20 kr**
Tillgänglighet	**Tillgängligt**
Leveranstid	**24 timmar**
Katalognummer	**P5020842**
Producentkod	**P5020842**

Produktbeskrivning

Läser in produktbeskrivningen...

Produktbeskrivning

xTool Fast-Engrave – polyesterdukar för screentryck, 200 mesh, 290 × 406 mm, 4 st.

Set med **fyra Fast-Engrave-tryckdukar i polyester, 200 mesh** för xTool Screen Printer. Passar endast ramformatet **11,5″ × 16″**. Mått enligt xTool: **290 × 406 mm**. Ramen ingår inte. I setet ingår också **fyra silikonremsor och ett par handskar**.

Tillverkaren anger att xTool-lasrar i P-serien inte ska användas för att gravera de här tryckdukarna. Den här ramstorleken passar inte xTool-enheter i M-serien. Välj graveringsinställningar för den maskin du använder.

Den täta väven på 200 mesh är avsedd för små mönster, tunna linjer och text. När du har graverat motivet, välj en screentrycksfärg som passar både underlaget och 200 mesh. Exempel på underlag är tyg, papper, trä, glas och keramik.

Använd silikonremsorna enligt anvisningarna för Screen Printer. Rengör tryckduken efter tryck enligt anvisningarna för färgen du använt. Testa rengöringsmedlet på en liten del av duken först.

Materialets QR-kod och xTools Material EasySet-bibliotek kan hjälpa dig att välja inställningar. Automatisk kodavläsning kräver en kamera. Utan kamera skannar du koden manuellt.



xTool P5020842 (SC003) – fyra Fast-Engrave-tryckdukar, 200 mesh, 290 × 406 mm.



xTools tryckexempel. De avbildade föremålen, färgerna och utrustningen ingår inte.



Exempel med screentrycksfärg vald för respektive underlag.



Det här ingår: fyra tryckdukar, fyra silikonremsor och ett par handskar.



xTools exempel på screentryck i CMYK. Färger ingår inte.

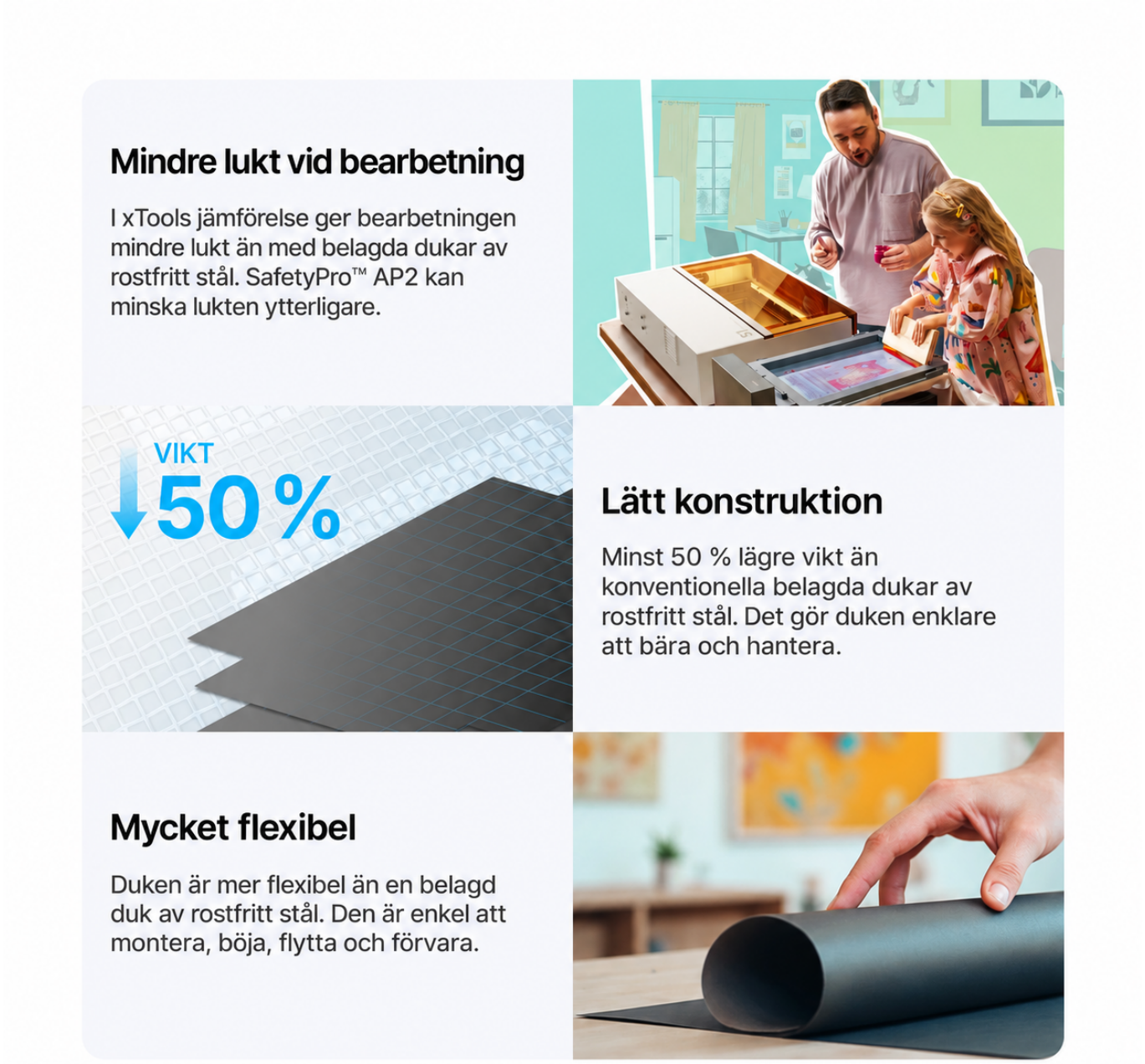

xTools jämförelse mellan Fast-Engrave i polyester och konventionell stålväv. Tillverkarens jämförelser och provresultat är exempel, inte garanterade tider eller resultat.



xTool jämför graveringstider på 1–30 min respektive 5–60 min med samma maskin och effekt. Tiden varierar med motiv och inställningar.



xTools jämförelse av motivdetaljer vid samma mesh-tal.



Exempel på arbetsgång med Fast-Engrave. Stegtider och antal tryck är xTools exempel, inte garanterade värden.



xTools illustration av Fast-Engrave-dukens beläggning.



Exempel på EasyStretch-ramens funktioner och delar. Ramen ingår inte.

[xTools guide till montering och användning av Fast-Engrave-tryckdukar]